道 Way

横須賀中学校進路指導部
進路通信　Vol.1
令和５年４月７日（金）

読んだら必ずおうちの人に渡しましょう

学んで切り開く「自分の道」

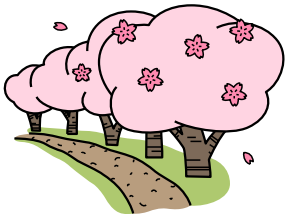

進級おめでとうございます。新たな「横中生」を迎え，最高学年としての意識も高まりつつあることと思います。

「今年はこれを頑張るぞ」「これを極めたい」「これができなかったから…」と，これから各学級，各個人で目標を立てていくこととなります。しかし，３年生ともなると「進路決定」をひかえ，不安に思う人も多いはずです。「とりあえず　ポップなビートで逃げ出したい　現実から遠く目を逸らしたい」このフレーズのように目を逸らしても時間は止まってくれないので，１年間かけてさまざまなことを学び，たくさん悩み，最後に自分の意志で自分の道を切り開いてください。

進路説明会でお話しした通り，昨年度から入試の日程が早まりました。いろいろな情報をこの「進路通信『道』」を通してお知らせします。自分に必要な情報をもらさないようにしてください。

これから，よい思い出をつくりながら自分の道を見つけ，自分自身の意志，自分自身の力で「切り開いて」いきましょう。

POINT!! まずは「情報収集」から

不安になる一番の原因は「知らない」ことです。それゆえ，周りからの情報に惑わされ，迷ってしまい，どうしたらよいか判断できなくなってしまいます。

今年は，学年掲示板や進路コーナー・資料室を最大限活用しましょう。情報収集は，自ら動くことが大切。進路通信でも適宜情報発信します。最後に自分の意志で決めるため，今から情報収集をしっかりとしていきましょう。

進路相談室には，昨年度の志望状況や知多半島の公立高校の学科紹介を掲示しています。

進路通信発行「Ｗａｙ」にあたって　～保護者の皆様へ

今年度，進路指導を担当する加藤康之と申します。お子様にとって，中学校生活のまとめとして充実した学校生活を送りながら，「自分の道を決めていく」大事な１年間が始まります。

それぞれの進路希望をもとに，おうちの方のアドバイスもいただきながら，学年職員も一丸となって支援していきます。情報をできるだけ多くお伝えし，その中からよりよい進路を自己決定できるようお手伝いしていくつもりです。ご不明な点などありましたらお尋ねください。よろしくお願いいたします。

情報 進学・就職に関する情報

　これからいろいろなパンフレットや案内が学校へ送付されてきます。各ホームページでも情報が随時更新されているので調べる１つの方法となると思います。
　学校によっては，体験や見学，出願をインターネットで実施するところが増えてきています。また，コロナの対策として動画による学校紹介などもあります。

【公立高等学校】

○　愛知県教育委員会のホームページ

「入学者選抜の志願状況」「公立高等学校をめざす皆さんへ」
「定時制課程」「通信制課程」
など、さまざまな情報が記載されています。

○　名古屋市教育委員会のホームページ

市立高等学校の概要

【私立高等学校】

○　愛知県私学協会のホームページ

「各高等学校HPへのリンク集」「資料・行事のページ」「授業料軽減・奨学金等」
例年『私学展』が開催されます。

【各種専修学校】

○　愛知県専修学校各種学校連合会のホームページ

「学校検索」「資格の取得」など
例年『専修学校展』が開催されます。

【就職】

○　愛知労働局・ハローワーク半田（公共職業安定所）のホームページ

就職に関する情報