

はなまる



学年だよりNo.1
三ツ池小学校1年
令和8年4月8日

ご入学おめでとうございます！

春のやわらかな日差しの中、子どもたちは新しい一歩を踏み出しました。本日お子さんの入学式を迎えられましたこと、心よりお祝い申し上げます。お子さんはもちろん、ご家族の皆様も今日の日を大変待ち望まれていたことと思います。これから始まる学校生活では、「学校って楽しいな」「友達と一緒にいいな」と、子どもたちが笑顔で安心して過ごせるよう、そしてすくすくと自分らしく成長していけるよう、担任一同全力で支えていきたいと思っております。保護者の皆様には、いろいろな面でご理解やご協力を仰ぐことがあるかと思っておりますが、どうぞよろしくお願いいたします。

★★担任紹介★★

このたび、1年生を担当させていただくことになりました。54名の子どもたち全員が元気に楽しく学校生活を送れるよう、力を合わせてまいります。1年間よろしくお願いいたします。

1年1組 谷川 愛 (たにかわ あい) わかば1組 谷口 雅子 (たにくち まさこ)
1年2組 川瀬 雄大 (かわせ たけひろ) わかば4組 渡邊 里恵 (わたなべ りえ)

4月の予定

月	火	水	木	金
6 	7	8 入学式 10:50 下校	9 着任式・赴任式・対 面式・始業式 11:05 下校	10 3時間授業 ③通学団会 11:40 一斉下校
13 3時間授業 ②視力検査(1組) ③視力検査(2組) 11:40 下校	14 3時間授業 ②交通安全教室 11:40 下校	15 3時間授業 ②身体測定 11:40 下校	16 3時間授業 11:40 下校 	17 4時間授業 給食なし ②授業参観 ③PTA総会 ④風水害想定引き渡 し訓練 12:00 頃から下校
20 朝の集い 4時間授業 家庭巡回 給食開始 13:35 下校	21 4時間授業 家庭巡回 13:35 下校 ※心電図問診票提 出×切	22 4時間授業 ②1年生を迎える会 13:35 下校	23 4時間授業 ②聴力検査(1組) ③聴力検査(2組) 尿検査 13:35 下校	24 4時間授業 ①心電図 尿検査 13:35 下校
27 5時間授業開始 14:45 下校	28 14:45 下校 ※結核問診票提出 ×切	29 昭和の日	30 14:45 下校	

※授業参観・PTA総会・引き渡し訓練につきましては、後日、案内を配付しますので、ご確認ください。

お知らせとお願い

①登下校について

- ◎ 登校は、通学団登校でお願いします。
 - ・遅刻・欠席の場合は、班の人を待たせないよう、班長に連絡してください。
 - ※学校への連絡は、午前8時までにeメッセージにてお願いします。
 - ・この地区の道路事情を考慮し安全に登下校させるため、「一列歩行」を指導しています。交通安全教室や通学団会で指導していきます。

- ◎ 下校は次のように行います。

4月 9日（木） お迎え当番の方と下校
4月10日（金） 通学団会后、通学班で一斉下校
4月13日（月）～16日（木） お迎え当番の方と下校
4月17日（金） 引き渡し訓練のため保護者と下校
4月20日（月）～21日（火） お迎え当番の方と下校
4月22日（水）以降 1年生だけの通学団別学年下校



②道具箱の中身について

以下の物を入れ、全てに記名をお願いします。

クーピー（または色鉛筆）、クレパス、フェルトペン（太・細）
油性名前ペン、はさみ、スティックのり、セロテープ

クーピー（色鉛筆）やクレパスは、1本1本に記名をお願いします。

③安全帽子にはゴムを

安全帽子が、よく風に飛ばされます。道路などで飛んでしまうと大変危険ですので、安全のため、ゴムを付けてかぶらせてください。

お手数ですが、4月10日（金）までにゴムを付けていただきますようお願いします。

④規則正しい生活を

早寝早起きの習慣をつけさせ、朝食をしっかりとらせてから登校させてください。

⑤油粘土と粘土板

粘土は必ずケースに入れて持たせてください。今まで使っていた物でも構いませんが、粘土が少なくなっている場合は買い足しておいてください。

4月15日（水）までに持たせてください。

⑥雑巾2枚

4月15日（水）までに雑巾を2枚持たせてください。

※雑巾には名前を書かないでください。

⑦毎週金曜日に上靴・体操服を持ち帰ります

週末に洗い、月曜日に持たせてください。

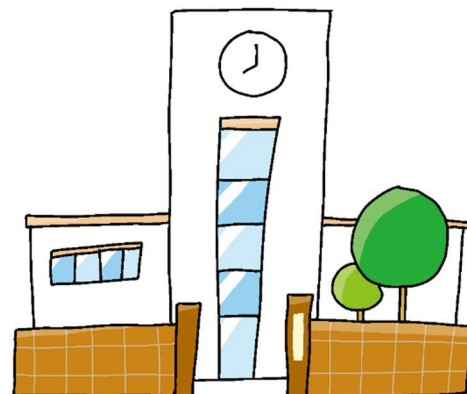

毎日の持ち物セット

◇身につけるもの

ハンカチ、ティッシュ、安全帽子、防犯ブザー

◇筆箱の中

かきかた鉛筆（Bか2B）4本、赤鉛筆1本、消しゴム1個

◇連絡袋・連絡帳・自由帳

- 連絡事項が書いてあるかどうか、毎日ご確認をお願いします。連絡事項を見ていただいた際は、押印またはサインをしてください。
- 学校からの配付物は、連絡袋に入れて持ち帰ります。毎日ご確認ください。
- 欠席や遅刻の連絡は、午前8時までにeメッセージにてお願いします。
- ご家庭からの連絡がある場合は、朝、担任に連絡帳を見せるようお子さんに伝えてください。



4月9日(木)の予定

登下校	がくしゅうのよてい	持ち物
ランドセルで登校 お迎え下校 11:05頃	○ふにんしき・たいめんしき・しぎょうしき ・あいさつ、へんじのしかた ・ランドセルのしまいかた ・げこうのならびかた	毎日の持ち物セット 学校保管の教科書類（金曜日までに） 道具箱（金曜日までに） ・就学通知書 ・健康管理カード／定期健康診断保健調査票 ・児童個票・緊急時引き渡しカード ・フッ化物洗口申込書 ・各種メディア等の同意書 ・家庭におけるインターネット環境の調査 ・日本スポーツ振興センター加入同意書 ※下線を引いたものについては、入学式に提出されていない方、お願いします。

年度当初で持ち物が多くなっています。お子さんの負担にならないよう、分けて持たせていただければと思います。

【学校保管の教科書類について】

- ・しょしゃ、あかるいところ、しょうがくどうとく、せいかつのきょうかしよ、ちたのとも（5月に配付予定）については、学校保管とさせていただきます。全てに記名をしてください。

【学年通信について】

- ・4月は学習予定や持ち物等をご確認いただくため、eメッセージでの配信のほかに、プリントしたものを配付します。5月からはeメッセージでの配信のみとなります。





【放課後児童クラブ登録児童の保護者の皆様へ】

放課後児童クラブ登録児童で、急きょ変更があった場合は、児童クラブ電話（0562-34-5620）へ直接ご連絡をお願いします。

*連絡先は学校職員室ではありませんが、学校へも変更があることをご連絡ください。よろしくお祈いします。

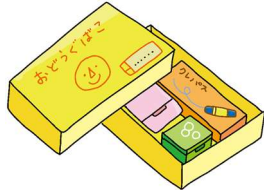
入学式の日にお渡しするもの

教科書類	①こくご ②しょしゃ ③さんすう ④せいかつ ⑤おんがく ⑥ずがこうさく ⑦あかるいところ ⑧しょうがくどうとく ⑨さんすう(すたあと ぶっく) ⑩さんすうきょうかしょノート ・にゅうがくおめでとう(文部科学省) 合計 10 冊									
その他	<p>○学年だより</p> <p>○道具箱の中</p> <ul style="list-style-type: none"> ・こくごノート ・じゆうちょう ・れんらく袋 ・油性名前ペン ・スティックのり ・テープ ・れんらくちょう ・フェルトペン2本セット(記念品) ・クリアファイル(ピンク色) <p>○茶封筒(大)の中</p> <ul style="list-style-type: none"> ・小中学生総合保障制度(封筒) ・よいこのこうつうあんぜん ・たいせつないのちとあんぜん ・ルールをまもってあんぜんなまいにち ・大府市幼保児小中連携教育の指針(きらきら)の取組について(桜木の児童のみ)  <p>○茶封筒(小)の中</p> <ul style="list-style-type: none"> ・通学団別 フェルトリボン(児童クラブ登録者は白色リボンも) ・黄色いワッペン ・校章シール <p>○ランドセルカバー(ランドセルにつける)</p> <p>○安全帽子</p> <ul style="list-style-type: none"> ・黄色いワッペン(帽子の右横につける) ・校章(キャップ型…前 ハット型…左横) <p>*剥がれやすいため、帽子に縫いつけてください。</p> <p>※通学団別フェルトについて(蝶型に縫い絞って、帽子の頭につける)</p> <p>【フェルトの色】</p> <table style="width: 100%; border: none;"> <tr> <td>鎌吉良根A…青</td> <td>鎌吉良根B…紫</td> <td>南台A…オレンジ</td> </tr> <tr> <td>南台B…緑</td> <td>東加木屋…水色</td> <td>新加木屋…赤</td> </tr> <tr> <td>桜木…ピンク</td> <td></td> <td></td> </tr> </table> <p>*児童クラブ登録者は、もう一つ白フェルトもつけてください。</p> <div style="display: flex; justify-content: space-around; align-items: center;"> <div style="text-align: center;">  <p>キャップ型</p> </div> <div style="text-align: center;">  <p>ハット型</p> </div> </div>	鎌吉良根A…青	鎌吉良根B…紫	南台A…オレンジ	南台B…緑	東加木屋…水色	新加木屋…赤	桜木…ピンク		
鎌吉良根A…青	鎌吉良根B…紫	南台A…オレンジ								
南台B…緑	東加木屋…水色	新加木屋…赤								
桜木…ピンク										