

からふる

明倫小学校
第1学年通信 第1号
令和6年 4月 4日

★御入学おめでとうございます★

咲きそろった花に迎えられて、元気に校門をくぐるお子様の姿に、保護者の皆様のお喜びもひとしおのことと存じます。晴れの御入学を心よりお祝い申し上げます。

今日から小学校生活の始まりです。教職員一同、お子様の成長を見守り、支え、新しい生活が充実したものとなるよう精いっぱい努力してまいります。

学年通信のタイトル「からふる」は、一人一人の輝くところを見つけ、お互いに認め合い、色とりどりで楽しい学年にしていきたいという思いをこめてつけました。

保護者の皆様の御理解と御協力をよろしく申し上げます。



☆担任紹介☆

1年1組
和田 敬奈 (わだ ゆきな)

みんなに会えるのをとても楽しみにして
いました。ドキドキわくわくの一年生。笑顔
いっぱい的一年間にしましょう。

一人一人の良さを認め合い、思いやり、助
け合える学級になるといいな、と思ってい
ます。

一年間よろしく申し上げます。

1年2組
日比 葉月 (ひび はづき)

はじめての学校、はじめてのお友達、は
じめての授業、はじめてばかりでドキドキ
しますね。一年生のみんなと思い出いっば
いの一年にしていきたいです。

力いっぱい、元気いっぱい、笑顔いっば
いで楽しさあふれる毎日をすごしましょ
う。一年間よろしく申し上げます。

算数 T.T、図画工作

岩井 初美 (いわい はつみ)

書写

田中 玲奈 (たなか れいな)

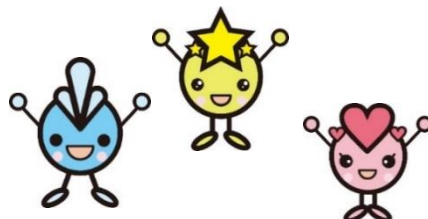

お 願 い

1 ランドセルカバーについて

5日(金)から、ランドセルに付けて登校させてください。



2 安全帽子と校章マークについて

男子は帽子の正面に、女子は横リボンの上をしっかり付けてください。男子は帽子にゴムを付けてください(強風で道路に飛んだり、川に落ちたりすることがあるためです)。

3 交通安全ワッペンについて

5日(金)から、安全帽子に付けて登校させてください。通学路上での交通事故に対する交通傷害保険に加入していることの証となります。正面から見て左側に付けてください。

4 学校を欠席、遅刻するとき

学校を欠席または遅刻するときは、eメッセージを使って、必ず連絡をしてください。できる限り通学班の班長に欠席・遅刻を伝えてください。

5 学校で体調が悪くなったとき

学校では、お子さまの体調が悪いときは、お迎えをお願いしています。

緊急の際、確実に連絡が取れるよう御協力ください。電話番号(携帯も含む)や、勤め先の変更が
あったときは、必ず担任までお知らせください。

また、登校前には、お子さまの健康状態を確認して、送り出してください。

6 健康手帳の記入と提出

- 2ページを記入してください。
- 組、名前を記入してください。
- 1~23ページの上部を切り取り線で切り取ってください。
- 8日(月)までに持たせてください。

7 学校通信、学年通信、ホームページの写真掲載について

通信やホームページへの写真の掲載について確認させていただきます。内容をよく読み、御理解いただいた上で連絡票に記入をして、8日(月)までに提出してください。

8 集金について

後日、改めてお知らせします。期日までに入金をしていただき、未納にならないように御協力をお願いします。

入学当初の予定

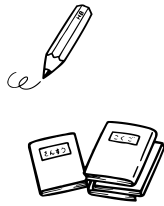

- 用具は当分の間、親子で一緒にそろえてください。
- 「おもにすること」のところは、お子さまに見せながら読んでいただけるとありがたいです。
- 連絡帳は、毎日持たせてください。
- 鉛筆は、毎日きちんと削らせてください。
- 持ち物には、必ず名前を書いてください。

	おもにすること	もちもの	下校
5日(金)	○たいめんしき ○あいさつ、へんじをする。 ○ろっかあ、くつばこ、かさたてのばしょをしる。 ○いっせいげこうをする。	①まいにちせつと(これからまいにち) ②おどうぐばこ ●記名する。 ○くれぱす ○はさみ ○くうぴい ○のり ○ふえるとぺん ○なまえぺん ○けいさんかあと ○とけい ③たいいくかんしゅうず	一斉下校 (通学団で下校します) 11:00 (お迎えはなし)
8日(月)	○なまえをはっぴょうする。 ○といれのつかいかたとのあらいかたをしる。 ○つうがくだんかいにさんかする。 ○いっせいげこうをする。	◎げつようせつと ①たいそうふく ②うわぐつ ③けんこうてちょう ●2ページに記入 ●組、名前を記入 ●1~23ページの上部切り取り	一斉下校 (通学団で下校します) 11:35 (お迎えはなし)
9日(火)	○じぶんのなまえをぱすでかく。 ○くれぱすのしまいかたをしる。 ○じぶんのなまえをともだちにしらせる。 ○がくしゅうのやくそくをしる。 ○せんせいのはなしをきく。	①あぶらねんど、ねんどばん ●記名する。 ●園で使っていたものでも可。遊びや図画工作で使います。	11:30 (お迎え)
10日(水)	○くつのいれかたをしる。 ○こうていのはなのえをかく。	①小中学生総合保障制度(ピンク色の封筒) ※希望者のみ 12日(金)まで	11:30 (お迎え)

まいにちせつと

あんぜんぼうし はんかち ていっしゅ れんらくちょう れんらくぶくろ したじき
 じゅうちょう ふでばこ(えんぴつ5ほん, あかえんぴつ1ほん, けしごむ1つ)
 きゅうしょくせつと(はぶらし, こっぶ, なふきん)

げつようせつと

たいそうふく うわぐつ えぶろん(きんようびにもってかえたひとだけ)

下校とお迎え

下校は学年下校で、西昇降口前で方面別に並んで下校します。4月12日（金）までは、お迎え当番の方に付き添いをお願いします。15日（月）から、児童だけでも安全に下校できるよう、要所要所で声かけをしていただけると助かります。

また、帰宅時に保護者の方が在宅していただけますよう、御協力をお願いします。

※放課後児童クラブに登録されている方で、下校方法を変更される場合は、その都度必ず児童クラブまで直接連絡してください。

放課後児童クラブの電話番号 052(604)1206

令和6年度 新1年生お迎え当番表

	小池 洞ヶ山方面	向山方面	富田1A オレンジヒルズ方面 富田1A・富田1B 新道才方面	富田2才道、富田3 伏見1、伏見2 富木島事業団方面
4/9 (火)		辰田 俊太	久保田海成	北堀 禅
			北野 史織	志谷 渚
4/11 (木)		辰田 俊太	鈴木 悠真	立石 雪乃
			川合瑠愛菜	堤 春馬
4/12 (金)		辰田 俊太	矢部 悠陽	池邊 由菜
			島尻 波奈	河村 花南
4/19 (水)		辰田 俊太	伊藤 脩稀	浦崎結芽香
			吉脇 琉陽	林 颯人

学年下校について

15日(月)からは、児童だけの学年下校となります。名札の丸いカラーシールは取らないでください。下校方面を確かめるためのものです。

<4/15(月)~の下校>

下校グループ

- 緑 新道才1、新道才2
富田1A、富田1Aオレンジヒルズ、富田1B
- 黄 富田2才道、富田3
伏見1、伏見2 富木島事業団
- 青 小池、洞ヶ山
- 桃 向山
- 赤 放課後児童クラブ

御心配な点などありましたら、担任まで御連絡ください。

学校の電話番号 052(603)2011

