「自主」Yourself ユアセルフ　3月号

東海市立加木屋中学校
令和６年　２月 29 日
２年学年通信(No.12)

中学生最後の…

２年生としての１年がまもなく終わろうとしています。登校日数はあと１５日です。「３年生になる準備はできていますか」とよく言われますが，何をどう準備すればよいのでしょうか。

先日，卒業式の練習で大門先生が「自分が卒業するときに，どんな形で在校生に送られたいかを考えてみよう」と言いました。みなさんは今年初めて，中学校の卒業式に在校生として参列することになります。今年の３年生がどんな姿で中学校を卒業していくのかをよく見ておいてください。その姿に自分の姿を投影して，「中学校生活最後の１年をどのように過ごすか」という目標を立てることが「準備」になります。中学生最後のクラス，最後の担任，最後の学校祭，最後の給食…すべてのことが「中学生最後の…」となります。「終わり」を考えることで，自分がどう行動するかが見えてくるはずですよ。「夢(目標)なきものに成功なし」−吉田松陰

３ 月						４ 月					
1	金		17	日		1	月	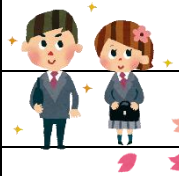	17	水	全国学力･学習状況調査 (質問紙オンライン)
2	土		18	月		2	火		18	木	全国学力･学習状況調査 (国語･数学)
3	日		19	火	小学校卒業式	3	水		19	金	
4	月	生徒議会	20	水	春分の日	4	木	**登校日** 入学式準備	20	土	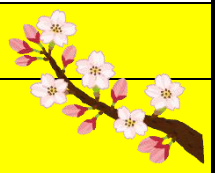
5	火	記念品授与式･同窓会入会式 卒業式総合練習	21	木	通信制(後期選抜) 45 分授業 大掃除	5	金	入学･始業式 新3年生スタート	21	日	
6	水	卒業式	22	金	修了式	6	土		22	月	委員会
7	木	**①水1～⑥水6** かがやきボランティア	23	土		7	日		23	火	
8	金	公立一般合格発表	24	日		8	月	3時間授業 交通安全指導	24	水	
9	土		25	月		9	火	5 時間授業　給食開始	25	木	
10	日		26	火		10	水	5 時間授業　委員会 ①～④2,3 年身体測定	26	金	学校公開日 修学旅行説明会 PTA 総会
11	月	**⑤進路学習会(2年)**	27	水		11	木	5 時間授業	27	土	
12	火	4 時間授業	28	木		12	金	通常授業開始 5 時間授業	28	日	
13	水	4 時間授業	29	金		13	土		29	月	昭和の日
14	木	4 時間授業 定時制(後期選抜)	30	土		14	日		30	火	45 分授業　4 時間授業 家庭巡回①
15	金	45 分授業 **⑤金6⑥生徒会役員選挙**	31	日		15	月	⑤避難経路確認訓練 全校集会			
16	土		(現時点での予定です。)			16	火		(現時点での予定です。)		

※３年生の入試関係の日程も載せています。来年を見据えて卒業後の進路について考えていきましょう。

３月の集金はございません

お知らせ

今年度の学年費用の支払い目途が立ちましたので，2月の給食費の支払いをもって集金完了とさせていただきました。

なお，今年度分の支払いがまだお済みでないご家庭につきましてはお早めに支払いいただきますようよろしくお願いいたします。

また，口座振替の結果について，通帳の記載などで確認いただきますようお願いします。