猩猩だより

東海市立名和小学校　令和５年４月７日

新1年生121名を迎え、新たなスタートです！

昨日の入学式では、新入生１２１名を名和っ子の仲間として迎えることができました。今年度の名和小は、全校児童８４２名、３１学級でのスタートです。

始業式では、右の詩を紹介しました。「できるようになった！」「分かった！」「なるほど、そうだったのか！」など、できなかったことができるようになるということは、子どもたちにとって大きな喜びであり、成長です。でも、失敗したときの不安や恥ずかしさから臆病になり、せっかくの成長の機会を逃してしまうこともあります。学校は失敗するところです。そして、失敗から学ぶ場です。教室は間違えるところです。そして、間違いから学ぶ場です。誰かが間違えても決して笑ったりせず、どこを間違えたのか、みんなで考え、みんなで成長していくそんな学級・学校をつくっていきたいと思います。

教室はまちがうところだ
蒔田　晋治

教室はまちがうところだ
みんなどしどし手をあげて
まちがった意見を　言おうじゃないか
まちがった答えを　言おうじゃないか

まちがうことを　おそれちゃいけない
まちがったものを　わらっちゃいけない
まちがった意見を　まちがった答えを
ああじゃあないか　こうじゃあないかと
みんなで出しあい　言いあうなかでだ
ほんとのものを見つけていくのだ
そうしてみんなでのびていくのだ

感染症対策が少しずつ変わって参りました。これまで、マスクに隠れていた子どもたちの笑顔を直接見ることができるようになりました。今まで以上に子どもたちの笑顔を支えられるよう、職員一同努力いたします。保護者のみなさまにおかれましては、今後も変わらぬご支援ご協力をお願いいたします。また、学校の様子については、これまで同様、ブログ「名和小学校の日記」を通して発信していきたいと思います。ぜひご覧いただきますようお願いいたします。

名和小学校長　花井　浩美

令和５年度　教職員の異動等一覧

- 神田　京子　先生（富木島小へ）
- 久保田裕之　先生（横須賀小へ）
- 渚　陽介　先生（幸田町立幸田中へ）
- 寺西　和政　先生（富木島中へ）
- 渡邉なつみ　先生（愛西市立市江小へ）
- 大村　雅子　先生（大府市立大東小へ）
- 山田　紗和　先生（退職）
- 谷本　由美　先生（大府市立大府南中へ）
- 中島　啓子　先生（横須賀小へ）
- 松谷　千晶総括事務長（阿久比中へ）

- 神菊　理恵　先生（大府市立東山小より）
- 木下　直人　先生（阿久比中より）
- 脇田　絢賀　先生（美浜町立野間小より）
- 余郷　彩乃　先生（新規採用）
- 坂本悠太郎　先生（新規採用）
- 福森さくら　先生（新規採用）
- 鈴木　勇気　先生（新規採用）
- 早川　賢哉　総括事務長（平洲小より）
- 木下　洋一　先生（明倫小より）
- 大橋穂多瑠　先生（養護教諭として新規採用）
- 青木八千恵　先生（明倫小より）
- 坂野　隆　先生（大田小より）
- 長谷川美佐子　サポーター（新規採用）
- 平松　玲子　サポーター　（新規採用）

4月

日	曜	学　校	学　年	登校・下校
4/4	火			
5	水	入学式準備（新６年のみ登校）		10:35
6	木	入学式（新１年のみ登校）		11:10 親子下校
7	金	始業式		11:00 通学団下校
8	土			
9	日			
10	月	③通学団会		11:40
11	火	５時間授業 学級写真撮影 2～6 年給食開始	6 年身体測定	通常通り １年 11:30
12	水	５時間授業	②2, 4, 6 年知能テスト 2, 4 年身体測定	通常通り １年 11:30
13	木	５時間授業	1, 3, 5 年ひかりはるか 身体測定	通常通り １年 11:30
14	金	５時間授業 ⑤離任式	4-1, 2, 3, 4 視力検査	通常通り １年 11:30
15	土			
16	日			
17	月	朝会　⑥委員会	4-5, 5-5 視力検査	通常通り １年 11:30
18	火		１年給食開始 5-1, 2, 3, 4 視力検査 ６年全国学力学習状況調査	通常通り １年 13:30
19	水		②２～６年学力テスト国 2-1, 2 視力検査 全学年　尿検査	通常通り １年 13:30
20	木	③学校公開 （10：50～） ④ＰＴＡ総会 （11：50～）	全学年　尿検査	通常通り １年 13:30
21	金		②２～６年学力テスト算 2-3, 4 視力検査	通常通り １年 13:30
22	土			
23	日			
24	月	校区巡回 40 分５時間授業	１，４年心電図	14:20 １年 13:10
25	火	朝会 校区巡回 40 分５時間授業	1-1, 2 視力検査 3-1, 2 視力検査	14:20 １年 13:10
26	水	校区巡回 40 分５時間授業	1-3, 4 視力検査 3-3, 4 視力検査	14:20 １年 13:10
27	木		全学年　尿検査予備日 ６年視力検査	通常通り １年 13:30
28	金		５年聴力検査	通常通り １年 13:30
29	土	昭和の日		
30	日			

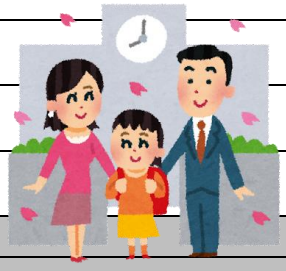

■通常通りの
下校時刻は……
５時間授業　14:50～
６時間授業　15:45～

■学年便りについて
学年便りは、毎月「猩猩だより」裏面に掲載します。しかし、4月号は、お伝えしたいことが多いので、別紙で配付しています。

5月

日	曜	学　校
1	月	朝会 ２年聴力検査
2	火	１年生を迎える会・ペア遠足 **（弁当持ち）**
3	水	憲法記念日
4	木	みどりの日
5	金	こどもの日
6	土	
7	日	
8	月	朝会 ペア遠足予備日 （給食あり）
9	火	１年交通教室 ５年内科検診
10	水	1, 3 年聴力検査
11	木	1, 3 年聴力検査
12	金	3, 4 年交通教室 ６年歯科検診
13	土	
14	日	
15	月	朝会 ひかりはるか視力・聴力検査
16	火	尿検査（再） ５年内科検診
17	水	2, 4 年内科検診
18	木	運動会全体練習
19	金	５年歯科検診
20	土	
21	日	
22	月	朝会 運動会全体練習予備日
23	火	６年内科検診
24	水	
25	木	午後運動会準備
26	金	運動会 （給食あり）
27	土	
28	日	
29	月	朝会 教育相談～6/2
30	火	運動会予備日 （給食あり）
31	水	教育相談 ２年・ひかりはるか内科検診

令和５年度（２０２３年度）名和小学校の教育

１　本校の教育目標

知・徳・体の調和と統一のとれた，心身ともに健康で人間性豊かな児童の育成

めざす児童像		
・よく考える子	・なかよく助け合う子	・力いっぱい運動する子

２　経営方針

ア　細井平洲先生の「先施の心」「学思行相須ツ」の教えに学び，教育活動にあたる。

イ　「生きる力」の育成を念頭におき，「命を大切にし，豊かな心を育む教育」を推進する。

ウ　教育者としての使命と責任を自覚し，常に児童に最良と考えられる方策を実践し，児童や保護者に信頼される教育活動を推進する。

エ　家庭，地域，関係諸機関の考えを十分認識するとともに，連携を密にし，より開かれた学校づくりに努める。

３　本年度の重点努力目標と具体的施策

ア　確かな学力を育む（よく考える子）

・基礎的な学力と主体的に学ぶ態度の育成を図り，「わかる・できる・楽しい授業」を実践する。

・ユニバーサルデザインの視点を取り入れた授業づくりを推進する。

・体験活動の充実や外部講師等の積極的導入を行い，魅力ある授業づくりに努める。

・各種研修会への参加や校内研修等を通して，教師個々の授業力向上に努める。

イ　豊かな人間性を養う（なかよく助け合う子）

・児童会活動やペア活動，奉仕的活動の充実を図り，心豊かな児童を育てる。

・特別な教科道徳の研究を全校体制で推進し，思いやりの心を育てる。

・いじめや不登校問題に対し，予防対策・早期発見・適切な対応に全力を尽くす。

・児童の仲間意識を高め，活気ある学校づくりを推進するために「名和っ子猩猩」の活動充実を図る。

ウ　健康な心と身体を育む（力いっぱい運動する子）

・基本的生活習慣(あいさつ)の定着と規範意識(自己有用感)の確立に努める。

・児童が「ほっとできる居場所」と感じられる学校・学級づくりに努める。

・命を尊び，健康で安全な生活を送るための教育を推進する。

・夢や目標を常にもち，未来を創造しようとする心を育てる。

・児童が元気よく身体を動かし，体力を高めることのできる環境づくりに努める。

エ　信頼される学校をつくる

・児童が安全に生活し，心の安らぐ環境づくりに努める。

・ホームページや学校だより等の充実を図り，保護者・地域に情報を発信する。

・学校支援協議会との連携を強化し，地域・保護者とのつながりを一層深める。

・地域が求める学校の使命を敏感にとらえ，信頼される学校づくりに努める。

オ　教師の「ゆとり」と「児童とふれあう時間」を確保する

・行事や諸会議について効率的でより成果の上がる方法を追求し，改善を図る。

・全職員の業務内容を明確にし，適切な仕事分担を行う。